2024
新春号
Vol.33
さくらだより
SAKURA DAYORI

新年あけましておめでとうございます。
旧年中は弊社商品およびサービスをご愛顧いただき誠にありがとうございました。

被災された皆様、事故に合われた皆さまに心からお見舞い申し上げますとともに、犠牲になられた方々とそのご家族の皆さまには心よりお悔やみ申し上げます。

私たち杢目金屋はお客さまのために取り組み、今年もご期待に沿えるようさらにサービスの向上に努めます。 本年も、どうぞよろしくお願いいたします。

また、アプリの不具合により、多くのお客様にご迷惑をおかけしておりますこと、深くお詫び申し上げます。
大幅な改修が必要になっており、予定より時間を要しております。今しばらくお待ちいただけますと幸いです。（復旧後に改めてご連絡をさせていただきたく存じます）

－目次－

- お客様のご紹介
- 2023年杢目金屋ニュース

- お年玉クーポンのご案内

お客様のご紹介！

M様　神戸三宮店
ご家族全員のお名前、お子様のご誕生石を入れた
スイートテンリングをお作りいただきました！

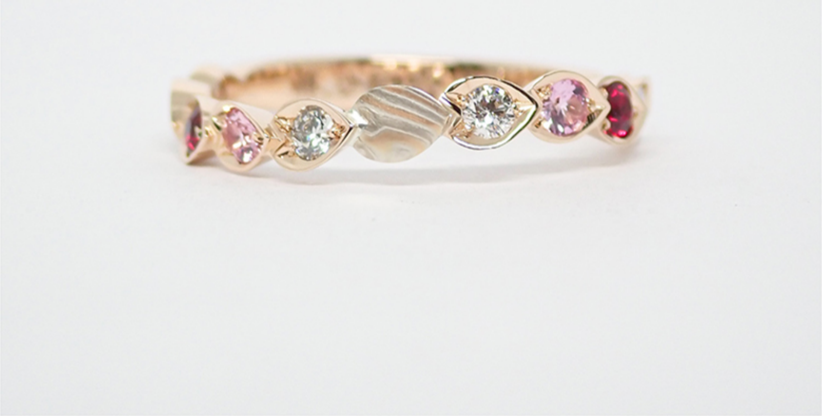

【さくらスイートテンリング（波型）】

木目金素材：ホワイトゴールド×ピンクゴールド×シルバー

誕生石・宝石： クリアダイヤモンド（左2石）ルビー（左から3番目）ピンクサファイア（左から4番目）

クリアダイヤモンド（左から5番目）クリアダイヤモンド（右から5番目）ピンクサファイア（右から4番目）

ルビー（右から3番目）クリアダイヤモンド（右2石）

【ご結婚当時のお写真と、ご結婚指輪・婚約指輪】

K18
SILVER
K18
SILVER

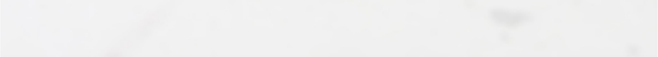

【お客様の声】

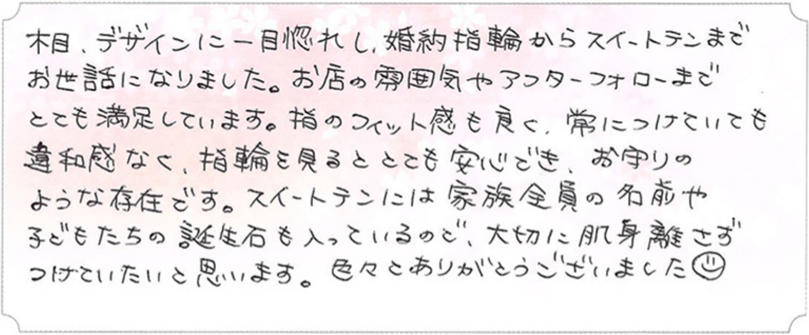

木目、デザインに一目惚れし、婚約指輪からスイートテンまで
お世話になりました。お店の雰囲気やアフターフォローまで
とても満足しています。指のフィット感も良く、常につけていても
違和感なく、指輪を見るととても安心でき、お守りの
ような存在です。スイートテンには家族全員の名前や
子どもたちの誕生石も入っているので、大切に肌身離さず
つけていたいと思います。色々とありがとうございました☺

T様　あべのハルカス店

おふたりのご結婚指輪と「同じ板」から、同じデザインのベビーリングをお作りいただきました！

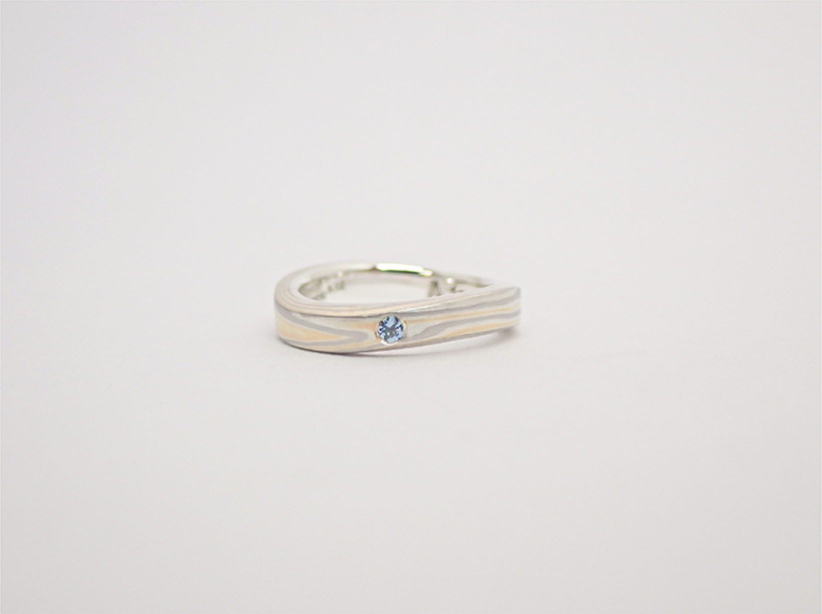

【ベビーリング（恋風）】

木目金素材：プラチナ×ピンクゴールド×シルバー

誕生石・宝石：アクアマリン

【ご結婚当時のお写真・ご結婚指輪】

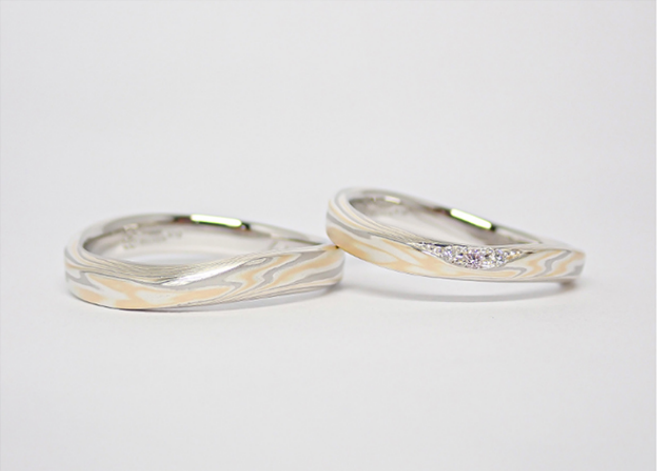

【お客様の声】

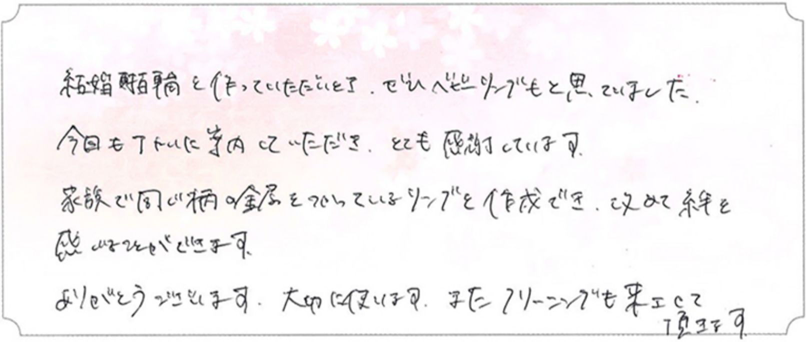

結婚指輪を作っていただいたとき、ぜひベビーリングもと思っていました。

今回も丁寧に案内していただき、とても感謝しています。

家族で同じ柄の金属をつかっているリングを作成でき、改めて絆を感じることができます。

ありがとうございます。大切に使います。またクリーニングも来店して頂きます。

2023年　杢目金屋ニュース

◆海外デザイン賞受賞！

iF DESIGN AWARD 2023
GERMAN DESIGN AWARD WINNER 2024

【わかちあうベビーリング】
新作のベビーリングが、受賞いたしました！

- 「iF design award 2023」（ドイツ）
- 「German Design Award 2024」（ドイツ）

家族の絆を深めるための体験型ジュエリー。
赤ちゃんの誕生日を刻んだペンダントヘッドは、将来、親子の手で割って2つのペンダントに分けて使うことができます。このペンダントのフォルムは、親の結婚指輪がつながった状態のミニチュアデザインです。

◆TV番組にて紹介されました！

テレビ東京「東京交差点 ONE MOMENT」に代表の髙橋が出演いたしました!
伝統と革新が交差しながら、常に新しいスタイルを生み出すことで
古典から現代、アニメ、伝統芸能・工芸や「食」など、多様な楽しさを約束する街・東京。
その魅力を、東京に根差した人・モノ・コトを通して紹介する番組、
「東京交差点 ONE MOMENT」にて杢目金屋が取り上げられました。

木目金の技術の研究、指輪に込める思いについて代表の髙橋が語ります。

■番組のバックナンバー(テレ東YouTubeチャンネル、東京都の動画チャンネル）にてご覧いただけます
ご視聴はこちら>

テレ東
東京交差点 ONE MOMENT #244「木目金」-木目金制作・研究　髙橋正樹
後で見る
共有

木目金 制作/研究
髙橋正樹
見る
YouTube

杢目金屋の贈り物「10周年ギフト券」

10th Anniversary
10周年記念ギフト券
SPECIAL TICKET
¥100,000
MOKUMEGANEYA

杢目金屋で婚約指輪・結婚指輪をお作りいただいてから10周年になられるお客さまへ、感謝の気持ちを込めてギフト券（10万円相当）をお贈りしています。
おふたりの10周年をお祝いし、節目となる記念のジュエリーをお作りするお手伝いができれば幸いです。
人気のスイートテンリング・ペンダントやグラスホルダーなど記念のお品にご使用いただけます♪

「10周年記念ギフト券」につきましては期限が過ぎていてもご使用いただけます！
また紛失等にてギフト券をお持ちでないお客さまも、2013年以前にご購入されたお客さまにつきましては「10万円割引」の対象となります

お年玉クーポン配信中！

お年玉クーポン
直営店全店・
さくらだよりオンラインストア
5%OFF
MOKUMEGANEYA

さくらだよりオンラインストア・全国の直営店でご利用いただけます！

クーポンコード
VERZ3RDRR30X

【使用期限】2024年2月29日（木）

クーポンご利用方法

【オンラインストアでご利用の場合】

■商品をカートに追加後、ご購入手続きの際にクーポンコードの入力欄が表示されます
■クーポンに記載のクーポンコードを入力してください

【直営店舗でご利用の場合】

■こちらの画面を店舗コンシェルジュにご提示ください
■10周年ギフト券・その他の割引きと併用できません
■エンゲージリング、マリッジリングは適用外（ただし、ご購入後新たに5周年、10周年等の記念ジュエリーとしてご購入の場合は使用可能）

■全国の杢目金屋直営店舗でご利用いただけます(特約店ではご利用いただけません)

オンラインストアを見る >

Googleレビュー大募集★★★

「★」をつけるだけでも大歓迎！

職人が心を込めてお作りする指輪を広く知っていただくためにも、ご購入いただいた皆様からのご感想をお寄せいただけませんか？

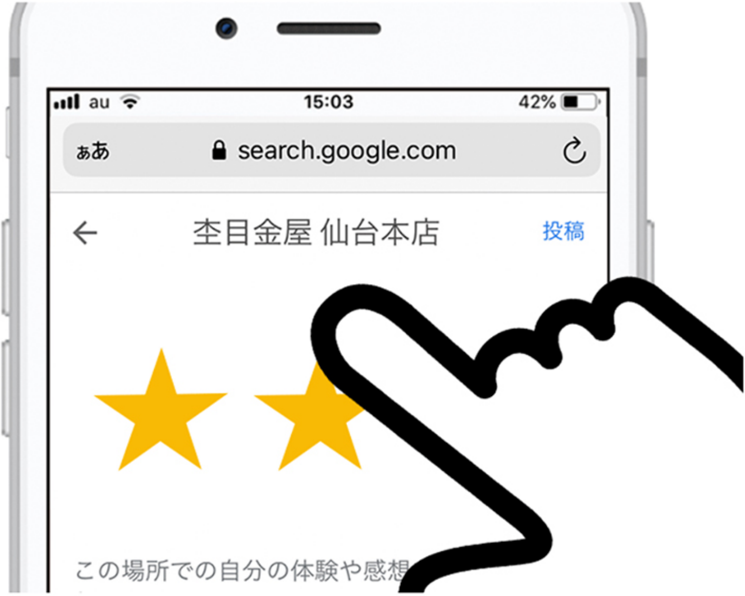
au
15:03
42%
ぁあ
search.google.com
←
杢目金屋 仙台本店
投稿
この場所での自分の体験や感想

投稿方法

①下記店舗のリンクにアクセス

②Googleアカウントにログイン
③クチコミ投稿

<店舗一覧>

東北エリア
・仙台本店

関東エリア
・銀座本店・横浜みなとみらい店・吉祥寺店・西武池袋本店・新宿本店・大宮店・千葉店・柏店・町田店

中部エリア
・静岡本店・名古屋本店・名鉄百貨店

関西エリア
・梅田本店・近鉄あべのハルカス店・京都四条店・神戸三宮店

中国・四国エリア
・広島本店

お気軽にレビューしてみてくださいね。
皆さまからのご投稿、お待ちしております。

これからもお客さまとのご縁をさらに深めることで、ご結婚指輪にいっそう愛着を感じていただくことができれば幸いです。
皆さまのご健康とご多幸をお祈りいたします。
杢目金屋一同