2023
新春号
Vol.32
さくらだより
SAKURA DAYORI

あけましておめでとうございます

本年が、皆さまにとりまして　良い一年となりますことをお祈り申し上げます。
引き続き、私たち杢目金屋もお客さまの安心安全のために取り組み、今年もご期待に沿えるようさらにサービスの向上に努めます。
本年も、どうぞよろしくお願いいたします。

- お客様のご紹介
- 2022年杢目金屋ニュース
- お年玉クーポンのご案内

お客様をご紹介！

K様　静岡本店

ふたごのお子様のために、
おふたりのご結婚指輪とおそろいのデザイン、
「同じ板」からベビーリングをお作りいただきました！

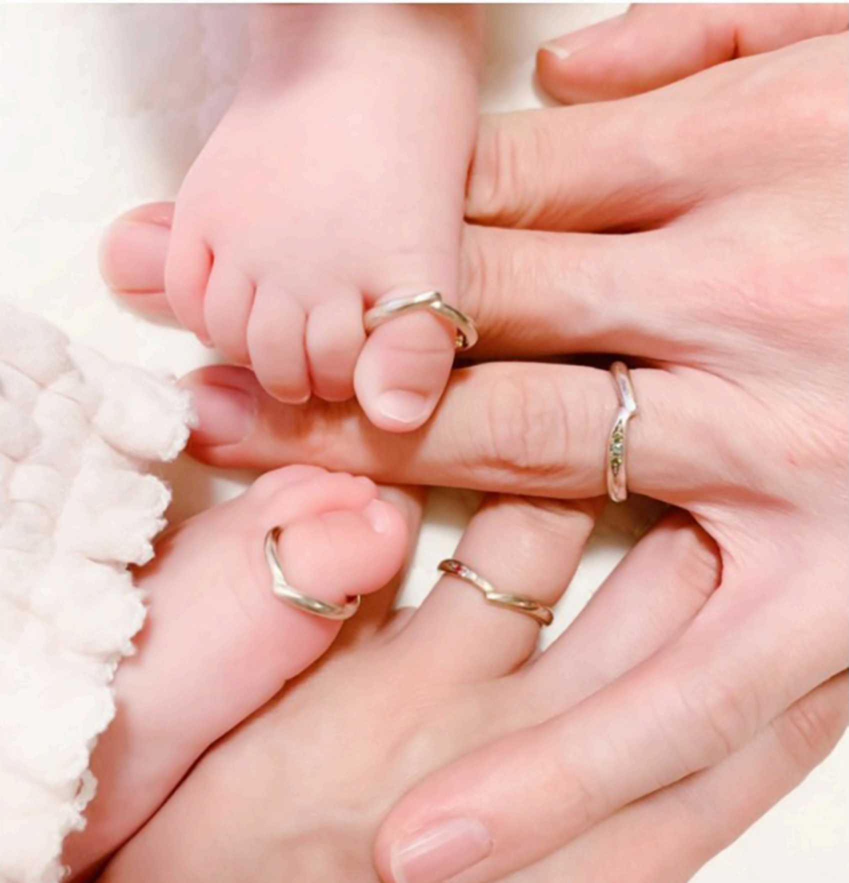

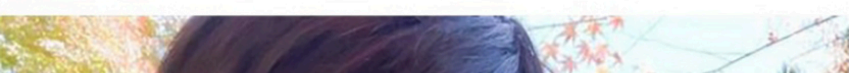

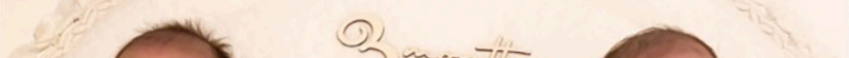

紅葉狩り・3ヶ月記念のお写真

【ベビーリング（逢桜）】
木目金素材：ホワイトゴールド×ピンクゴールド×シルバー

【お客様の声】

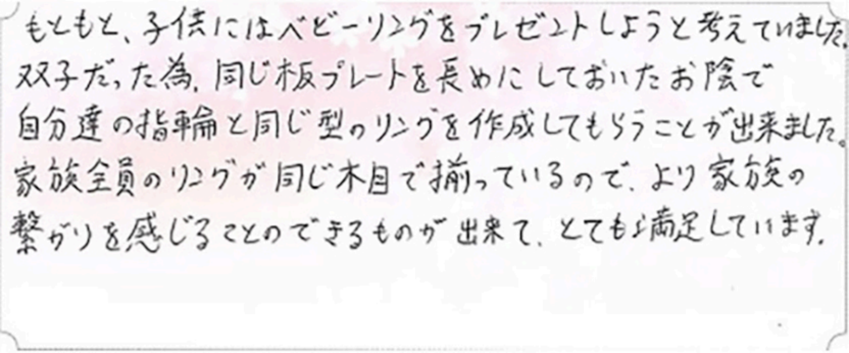

もともと、子供にはベビーリングをプレゼントしようと考えていました。
双子だった為、同じ板プレートを長めにしておいたお陰で
自分達の指輪と同じ型のリングを作成してもらうことが出来ました。
家族全員のリングが同じ木目で揃っているので、より家族の
繋がりを感じることのできるものが出来て、とても満足しています。

M様　銀座本店

ご家族の10年の軌跡として宝石の配列をお考えいただき、
「さくらスイートテンリング」をお作りいただきました！

指輪をオーダーメイドする工程から、お作りいただいて数年たった今も
ご家族と共にいられることを、杢目金屋スタッフ一同大変嬉しく思います！

今年11月お嬢様の七五三のお祝いのご様子

スイートテンリングご購入時のお写真

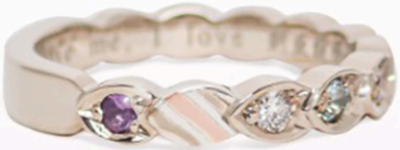

【さくらスイートテンリング】
木目金素材：
ホワイトゴールド×レッドゴールド×シルバー
誕生石・宝石：
クリアダイヤモンド(7石) アクアマリン(1石) ブルーサファイア(1石) アメシスト(1石)

【ご結婚当時のお写真】

【お客様の声】

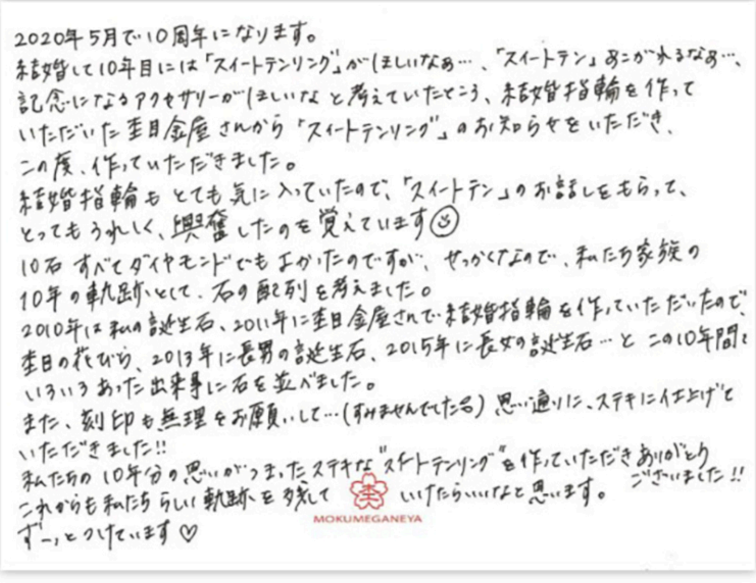

2020年5月で10周年になります。
結婚して10年目には「スイートテンリング」がほしいなあ…、「スイートテン」あこがれるなあ…、
記念になるアクセサリーがほしいなと考えていたところ、結婚指輪を作って
いただいた杢目金屋さんから「スイートテンリング」のお知らせをいただき、
この度、作っていただきました。
結婚指輪もとても気に入っていたので、「スイートテン」のお話をもらって、
とってもうれしく、興奮したのを覚えています☺
10石すべてダイヤモンドでもよかったのですが、せっかくなので、私たち家族の
10年の軌跡として、石の配列を考えました。
2010年は私の誕生石、2011年に杢目金屋さんで結婚指輪を作っていただいたので、
杢目の花びら、2013年に長男の誕生石、2015年に長女の誕生石…とこの10年間に
いろいろあった出来事に石を並べました。
また、刻印も無理をお願いして…(すみませんでした) 思い通りに、ステキに仕上げて
いただきました!!
私たちの10年分の思いがつまったステキな"スイートテンリング"を作っていただきありがとう
ございました!!
これからも私たちらしい軌跡を残していけたらいいなと思います。
ずーっとつけています♡

MOKUMEGANEYA

2022年 杢目金屋ニュース

◆ 海外デザイン賞受賞！

SINGAPORE GOOD DESIGN 2022

GERMAN DESIGN AWARD SPECIAL 2022

iF DESIGN AWARD 2021

reddot winner 2021
jewellery design

【グラデーションリング】
昨年に引き続き、2022年も受賞いたしました。

「SINGAPORE GOOD DESIGN 2022」（シンガポール）
「German Design Award 2023」（ドイツ）

「iF design award 2021」（ドイツ）
「Red Dot Award Product design 2022」（ドイツ）

reddot winner 2022

GERMAN
DESIGN
AWARD
SPECIAL
2023

【イニシャルリング】

「Red Dot Award Product design 2022」（ドイツ）
「German Design Award 2023」（ドイツ）

杢目金屋の贈り物「10周年ギフト券」

10th Anniversary
10周年記念ギフト券
SPECIAL TICKET
¥100,000
MOKUMEGANEYA

杢目金屋で婚約指輪・結婚指輪をお作りいただいてから10周年になられるお客さまへ、
感謝の気持ちを込めてギフト券（10万円相当）をお贈りしています。
おふたりの10周年をお祝いし、節目となる記念のジュエリーをお作りするお手伝いができれば幸いです。
人気のスイートテンリング・ペンダントやグラスホルダーなど記念のお品にご使用いただけます♪
「10周年記念ギフト券」につきましては期限が過ぎていてもご使用いただけます！
また紛失等にてギフト券をお持ちでないお客さまも、2012年以前にご購入されたお客さまにつきましては「10万円割引」の対象となります

お年玉クーポン配信中！

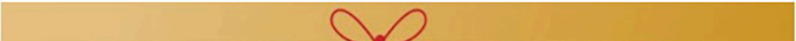

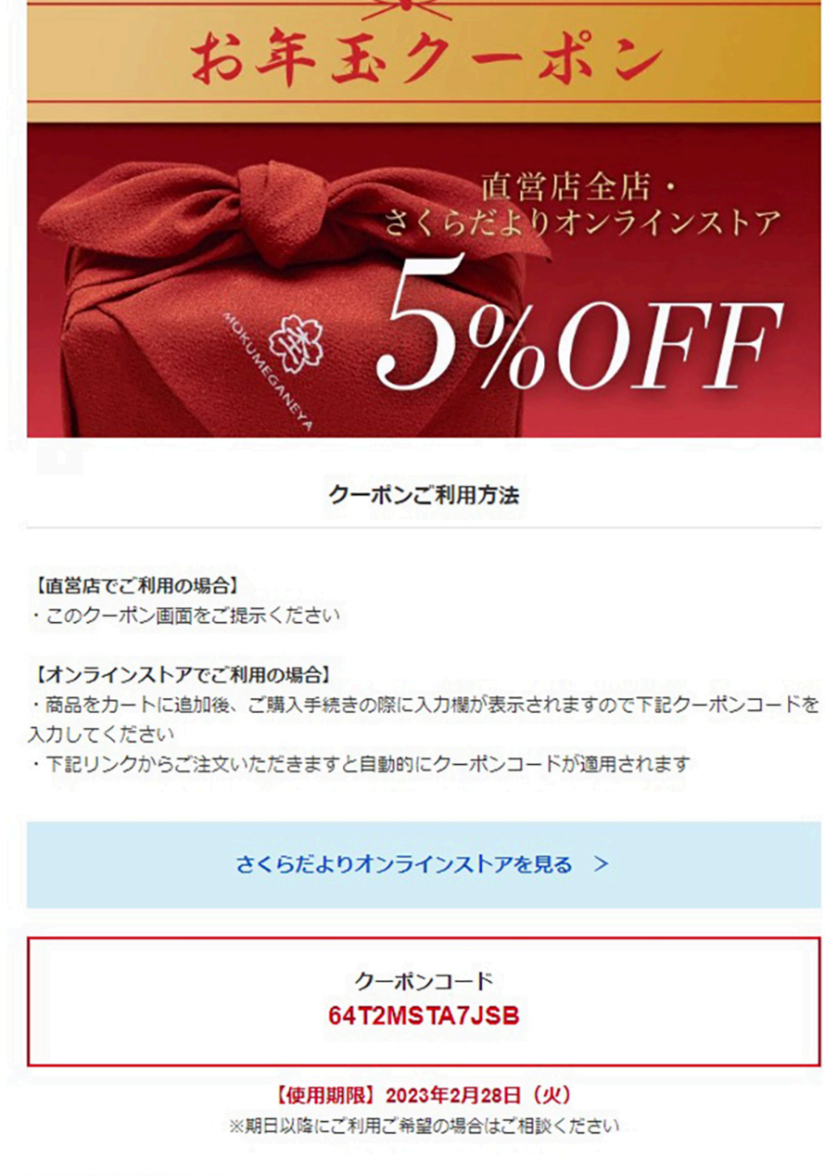

お年玉クーポン

直営店全店・
さくらだよりオンラインストア

5%OFF

クーポンご利用方法

【直営店でご利用の場合】
・このクーポン画面をご提示ください

【オンラインストアでご利用の場合】
・商品をカートに追加後、ご購入手続きの際に入力欄が表示されますので下記クーポンコードを入力してください
・下記リンクからご注文いただきますと自動的にクーポンコードが適用されます

さくらだよりオンラインストアを見る　>

クーポンコード
64T2MSTA7JSB

【使用期限】2023年2月28日（火）
※期日以降にご利用ご希望の場合はご相談ください

※他の割引と併用できません
※エンゲージリング、マリッジリングは適用外（ただし、ご購入後新たに5周年、10周年などの記念ジュエリーとしてご購入の場合は使用可能）
※全国の杢目金屋直営店舗でご利用いただけます（特約店ではご利用できません）

Googleレビュー大募集★★★

「★」をつけるだけでも大歓迎です！
職人が心を込めてお作りする指輪を広く知っていただくためにも、
ご購入いただいた皆様からのご感想をお寄せいただけませんか？

下記リンクより、直接お店に投稿していただけます。

＜店舗一覧＞

東北エリア
・仙台本店

関東エリア
・銀座本店・横浜みなとみらい店・吉祥寺店・西武池袋本店・新宿本店・大宮店・千葉店・柏店・町田店

中部エリア
・静岡本店・名古屋本店・名鉄百貨店

関西エリア
・梅田本店・近鉄あべのハルカス店・京都四条店・神戸三宮店

中国・四国エリア
・広島本店

これからもお客さまとのご縁をさらに深めることで、ご結婚指輪にいっそう愛着を感じていただくことができれば幸いです。

皆さまのご健康とご多幸をお祈りいたします。

杢目金屋一同