

さくらだより

S
A
K
U
R
A
D
A
Y
O
R
I

2
0
1
8
秋号

Vol.25



—連載—木目金を知る (第14回)

「一連載—木目金を知る」第10回～13回は「さくらだより」専用サイトで好評掲載中です。また、サイトでは他の画像も紹介しておりますので、是非ご覧ください！

幕末から明治にかけて来日した外国人が日本の芸術に魅了され、母国に美術品を持ち帰り、後に博物館に寄贈されたものも多くあります。

連載「木目金を知る」の第10回から13回にかけてはロンドンの「大英博物館」とオックスフォード大学の博物館である「アッシュモリアン博物館」収蔵の木目金作品調査の様子についてご紹介しました。今回はロンドンにあるビクトリア&アルバート博物館 (V&A) の木目金作品のご紹介です。



日本建築を感じさせる「Japan」展示室



本目金屋ではNPO法人日本本目金研究所から「木目金の教科書」を刊行しています。伝統技術「木目金」の歴史・文化・作品・技法など、体系的にひも解いた教科書的な書籍です。V&Aをはじめとした海外博物館に収蔵されている木目金作品も数多く掲載しており、今回のV&A訪問でそれらの作品が実際に展示されているのを目の当たりにすることができた時は大喜!!でした。

V&Aは1852年に開館した国立博物館で、装飾美術とデザインを専門とし、5000年に渡る世界各国の人類の創作遺物を収蔵しています。

展示室は140室以上もありコレクションの質と内容の豊富さは世界屈指と言われます。

「Japan」の展示室は日本の建築のデザインを取り入れており、展示ケースの上部に欄間を思わせる装飾が施されています。日本室の照明がとりわけ薄暗いのは作品の保護のためもありますが、陰影の美を尊ぶ日本を象徴してのことではないでしょうか。展示室では「茶道」「漆」「装身具」などのカテゴリー毎に江戸時代から明治、現代までの作品が展示されています。そして「SAMURAI」のコーナーに多くの鐔や刀が展示

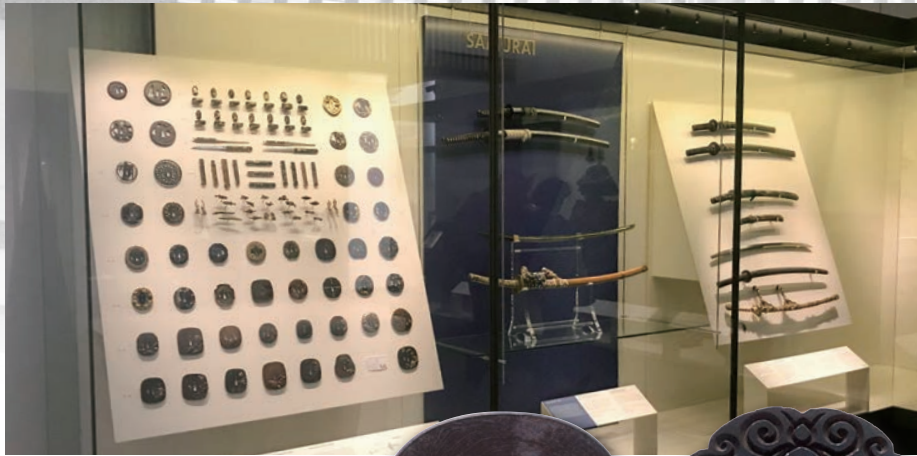

鉄鐺
江戸時代中期 鉄、赤銅、素銅
H84.0×W79.0 mm

グリ彫り鐺
江戸時代中後期 赤銅、銅
H68.0×W65.0 mm
銘 高橋興次(花押)

されていました。探してみると中央辺りにありました！高橋興次の銘入りのグリ彫りの鐺が、そして木目金の鐺も。

グリ彫りの鐺は興次作の同じような作品を奎木目研究所でも所蔵しています。グリ彫りは鐺工の高橋派が最も得意とした技術です。中でも興次の彫りは端整ながら肉置きもたっぷりしていて、堂々とした立体感があります。この連載「木目金を知る」の第1回で取り上げましたが「吉野川図鐺」に代表されるように、木目金を単なる文様を作る技術ではなくイメージを表現する手段にまで高めた興次。彼はグリ彫りの作り

手としても右に出るものがないと言えるほどの名手なのです。

木目金の鐺はシンプルな鉄の地金に木目金象嵌されています。櫃孔と呼ばれる本来は刀に添える筭（髪を書き上げる道具）を通す穴の部分の他に、ひょうたん型や何の形でしょうか？細長い形状を木目金で象嵌しています。大ぶりな鐺の中に微妙なバランスで小さなアクセントを散りばめています。そのひょうきんな形とは裏腹に非常に手の込んだ木目金の複雑な文様が施されていて、当時の職人の洒落っ気が伺える作品です。この他にも中央に展示されていた黒



木目金花瓶 銅、金漆、螺鈿、赤銅、金象嵌、七宝 19世紀 H172mm



V&Aが所蔵する848個の印籠内の一部

い鞘の大小揃いの刀の飾りは、深いグリ彫りの縁や栗型になっていて、すっきりとしたシンプルな艶黒を引き締めるデザイン性の高い作品として展示されていると思われました。

幕末ごろの工芸品を展示しているコーナーには、華やかな木目金の花瓶もありました。「木目金の教科書」にはV&Aから提供されたこの花瓶の画像を掲載していますが、片方の面のみです。今回の訪問で初めて裏側の木目金の文様も見ることができました。七宝や漆、螺鈿、金象嵌をあしらったとても華やかな装飾と木目金の文様が調和のとれた美しい作品です。

V&Aでは装飾芸術とデザイン性を視点に世界中の逸品が収集されているため、「Japan」展示室にある作品はどれも一つ一つが大変精巧で細かな装飾が施されていて、見ていて飽きることなく興味深い作品ばかりです。刀の鐺を例にしても、当時作られた金属工芸技術作品の内、木目金で作られた作品は割合としては非常に少ないにもかかわらずV&Aの展示で取り上げられているのは、やはり木目金の美しさとその技術が表現する奥深さへの評価によるものではないかと今回改めて感じました。

杳目金屋の贈り物

「10周年記念ギフト券」



杳目金屋で婚約指輪・結婚指輪をお作りいただ
いてから10周年になられるお客さまへ、感謝の気
持ちを込めてギフト券（10万円相当）をお贈りし
ています。おふたりの10周年をお祝いし、節目と
なる記念のジュエリーをお作りするお手伝いがで
きれば幸いです。



合計金額が20万円以上（税抜）の場合に
10万円の商品券としてご使用いただけます。

ご結婚指輪を購入されてからの年数にかかわらず「ご結婚10周年」に当たられる
お客さまにもギフト券を送付させていただきますので、ご連絡ください。

さくらだより専用アプリの「10周年記念ジュエリーご相談・ご予約」
からでもお申込みをしていただけますので、是非ご利用ください。



アプリ専用QRコード



ご結婚10周年記念

結婚指輪と同じイメージで制作した記念リング

玉井様 表参道本店



10周年の節目に制作したさくらスイートテンリ
ングは、なるべく結婚指輪と同じイメージでつくり
たいと思っていました。実際に出来上がったリング
を見て自分がイメージした通りの仕上がりでした。

結婚指輪はとても愛着のあるデザインで、ほかの
指輪を重ね着けしたりと、毎日楽しみながら欠かさ
ず身に着けています。

また20周年の記念に何か作りたいと思います。



ご結婚当時のお写真とご結婚指輪

「2018木目金フェア」のお知らせ

みなさまと杢目金屋のご縁をさらに深めることで、いっそうご自身の婚約指輪・結婚指輪に愛着を感じていただきたいとの思いから、この度もフェアを開催いたします。

木目金についてもっと知っていただく事で、みなさまの人生に寄り添って歳月を重ねるご結婚指輪の価値をさらに高めることができれば幸いです。

クリーニング
(詳しくはP.12)

10周年記念ジュエリーの展示
(詳しくはP.14)

木目金を知る
(詳しくはP.15)

名古屋本店 Nagoya 11月10日(土) 11日(日) 11:00~19:00

銀座本店 Ginza 11月17日(土) 18日(日) 11:00~19:00

梅田本店 Umeda 11月24日(土) 25日(日) 11:00~19:00



あの日の気持ちがよみがえる 指輪のクリーニング

お式の前や結婚記念日前におふたりの指輪を
ぴかぴかにしませんか？

フェアの期間中は職人が常駐。その場で無
料クリーニングを行い、お持ち帰りいただけ
ます※。

お近くにお越しの際やショッピング等の合
間に是非お立ち寄りください。

皆様にお会いできる事を木目金屋スタッフ
一同、楽しみにしております。

※ツヤ消し仕上げ・古美仕上げはお預かりになる場合も
ございます。



ご結婚指輪のクリーニングにお越しいただきました。

10周年記念ジュエリーのご相談

10周年記念にふさわしい“さくらスイートテンリング”を展示しております。実物をご覧いただきながらご相談できる機会ですので、是非ご予約ください。ご検討中のお客さまは実物を予約なしでもご自由にご覧いただけます。

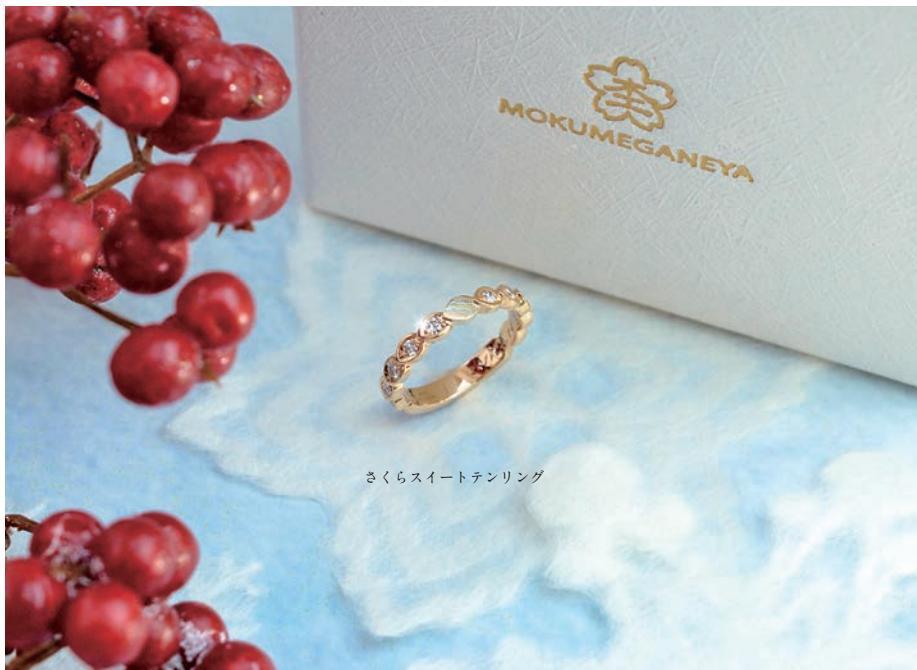

さくらスイートテンリング

ご予約方法

フェア期間中ご相談ご希望のお客さまは、ご予約をお勧めしております。

ご希望日時をお選びの上

「さくらだより」専用アプリ予約フォームよりご申込みください。



ご予約時間		
11:30 ~ 13:00	14:00 ~ 15:30	16:30 ~ 18:00

木目金を知る

杣目金屋が収蔵している木目金コレクションの一部を特別展示いたします。木目金や制作に関する上映など、木目金の歴史を知り、普段見ることのできない作品を間近で見られるチャンスです。



収藏品だけではなく、木目金の鑄復元制作の様子を完成まで一連の流れで追って説明した展示もございます。普段なかなかお見せできない展示内容ですので、ご興味のあるお客さまは是非お立ち寄りください。

「さくらだより」専用アプリ活用術

～応用編～

「さくらだより」お客さま専用アプリでは保証書番号を元にお客さまに応じた情報を配信しています。お知らせを確実に受け取るためには「正しい保証書番号の登録」と「プッシュ通知の設定」の2つが必要です。応用編では保証書番号の登録方法や、プッシュ通知の登録方法をご紹介します。

● 「さくらだより」専用アプリ活用術 ～応用編～

応用編

1 さくらだより保証書番号設定方法

「さくらだより」お客さま専用アプリでは、お客さまの購入履歴に合わせたご案内をプッシュ通知でお知らせしております。

杣目金屋からのお知らせを確実に受け取っていただけるよう、正しい保証書番号の設定をお願いしております。

※iOS・Android共通

保証書番号は通常、
6桁の英数字で
構成されています

00A00B

数字 英字 数字 英字

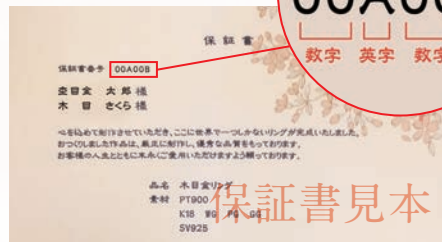

スタート!

1 「さくらだより」アプリを起動します。画面右下の「設定」アイコンをタップします。

2 「ユーザー情報」をタップします

3 下の方にスクロールしていただくと、「保証書番号」の項目がございます。保証書に記載されている、英数字で構成された基本6桁の保証書番号をご入力ください。
(※例1:00A00Bなど。例2:00A00B①など、最後に丸でかこまれた番号がついている保証書もございますが、00A00BのみでOKです)

4 最後に「OK」ボタンを押して、登録を完了してください。

● 「さくらだより」専用アプリ活用術 ～応用編～

応用編

2 アプリプッシュ通知の設定方法

iOSの場合

スタート!

1 ホーム画面の「設定」をタップして、「設定」→「さくらだより」→「通知を許可」を選択

2 通知を許可をスライドする

3 お客さまのお好みに、サウンド等詳細な設定が可能です。

Androidの場合

1 「設定」 → 2 「アプリケーション (アプリ)」 → 3 「アプリケーション管理 (アプリを管理)」 → 4 通知設定をしたいアプリをタップ → 5 「通知を表示」をタップ

※設定は端末によって異なる場合があります。端末の詳細については、端末のメーカーにお問い合わせください。

さくらだより専用アプリ

杣目金屋とお客さまをより深くつなげる「さくらだより」専用アプリ。

この機会に是非、設定の上お役立てください。



私と木目金

銀座本店店長兼サブエリアマネージャーの飯島です。お客さまへのご対応のほかに、店舗やエリアの数値管理や、スタッフの育成も行っております。

私は今回、平打ちのストレートリングを作成しました。入社当初は華奢なデザインが好みでしたが、木目が綺麗に見える幅が広いタイプのリングをご提案するうちに自身もその魅力に惹かれ…(笑)このようなデザインに決めました！

プライベートではシンプルな洋服を着ることが多く、このリングはアクセントになるので大変重宝しています。リングの幅だけではなく、プラチナとシルバー素材の組み合わせにもこだわりました。伝統技法の重厚感とモダン要素との両方が感じられる他にはないデザインに仕上がりが大満足です。歳を重ねた手元にも馴染みそうなので、今からとても楽しみにしています。

お客さまが木目金屋のリングを生涯身に付けていかれるのと同じく、私も長く大切にしていきたいです。いち木目金ファンとして、皆さんに魅力をお伝えしていければと思います。



銀座本店店長 飯島 涼子

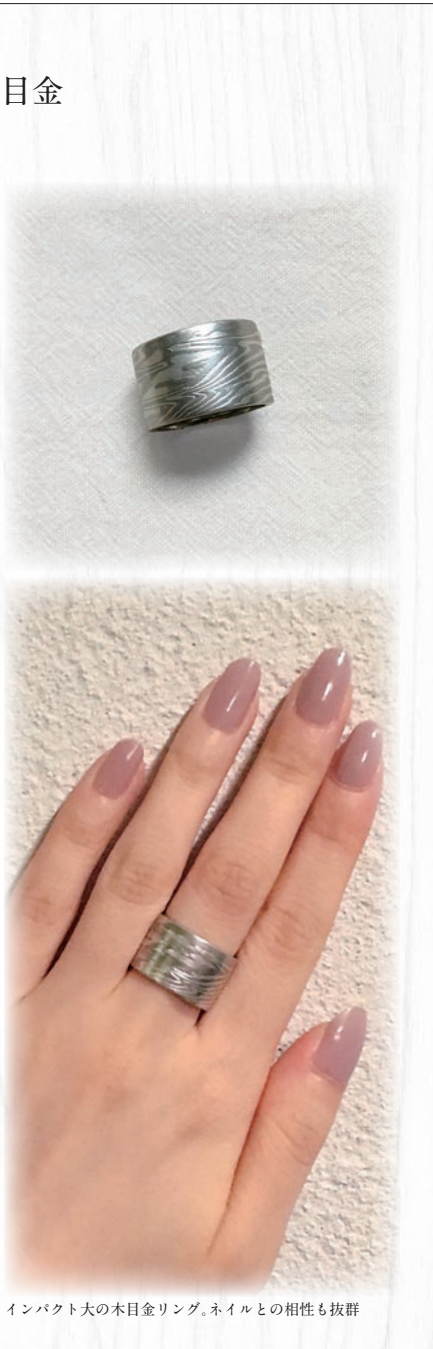

インパクト大の木目金リング。ネイルとの相性も抜群

「木目金フェア」日程・開催店舗情報



11月10日(土) 11日(日)
11:00～19:00

名古屋本店 Nagoya

nagoya@mokumeganeya.com
〒460-0008
名古屋市中区栄3-28-15 南大津ビル
TEL:052-251-0285

11月17日(土) 18日(日)
11:00～19:00

銀座本店 Ginza

ginza@mokumeganeya.com
〒104-0061
東京都中央区銀座3-4-18
TEL:03-6228-6677

11月24日(土) 25日(日)
11:00～19:00

梅田本店 Umeda

umeda@mokumeganeya.com
〒530-0013
大阪市北区茶屋町8-2
TEL:06-6359-8116

みなさまのご来場を心よりお待ちしております



MOKUMEGANEYA